

# BUDŽET GRAĐANA OPĆINE BUSOVAČA

za 2024.

Pred vama se nalazi pojednostavljeni prikaz budžeta za 2024. godinu. Sadržaj uključuje pregled ukupnog budžeta i nekoliko izdvojenih kategorija, koje mogu biti od interesa za građane\*.

\*Riječi i pojmovi koji imaju rodno značenje odnose se na jednak način na muški i ženski rod.

## ODAKLE DOLAZI NOVAC?

Planirani prihodi iznose  
**8.600.000 KM**

**+18,62%** u odnosu na 2023.

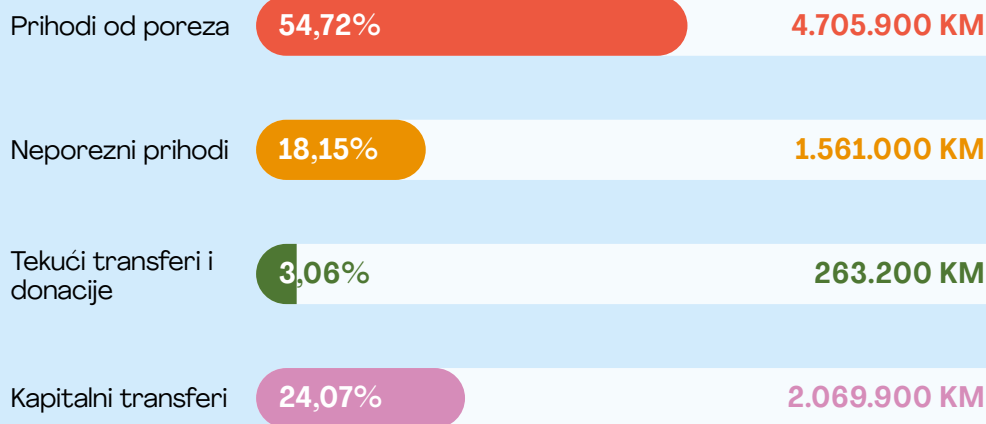

Od poreznih prihoda najznačajniji su:

Od neporeznih prihoda najznačajniji su:

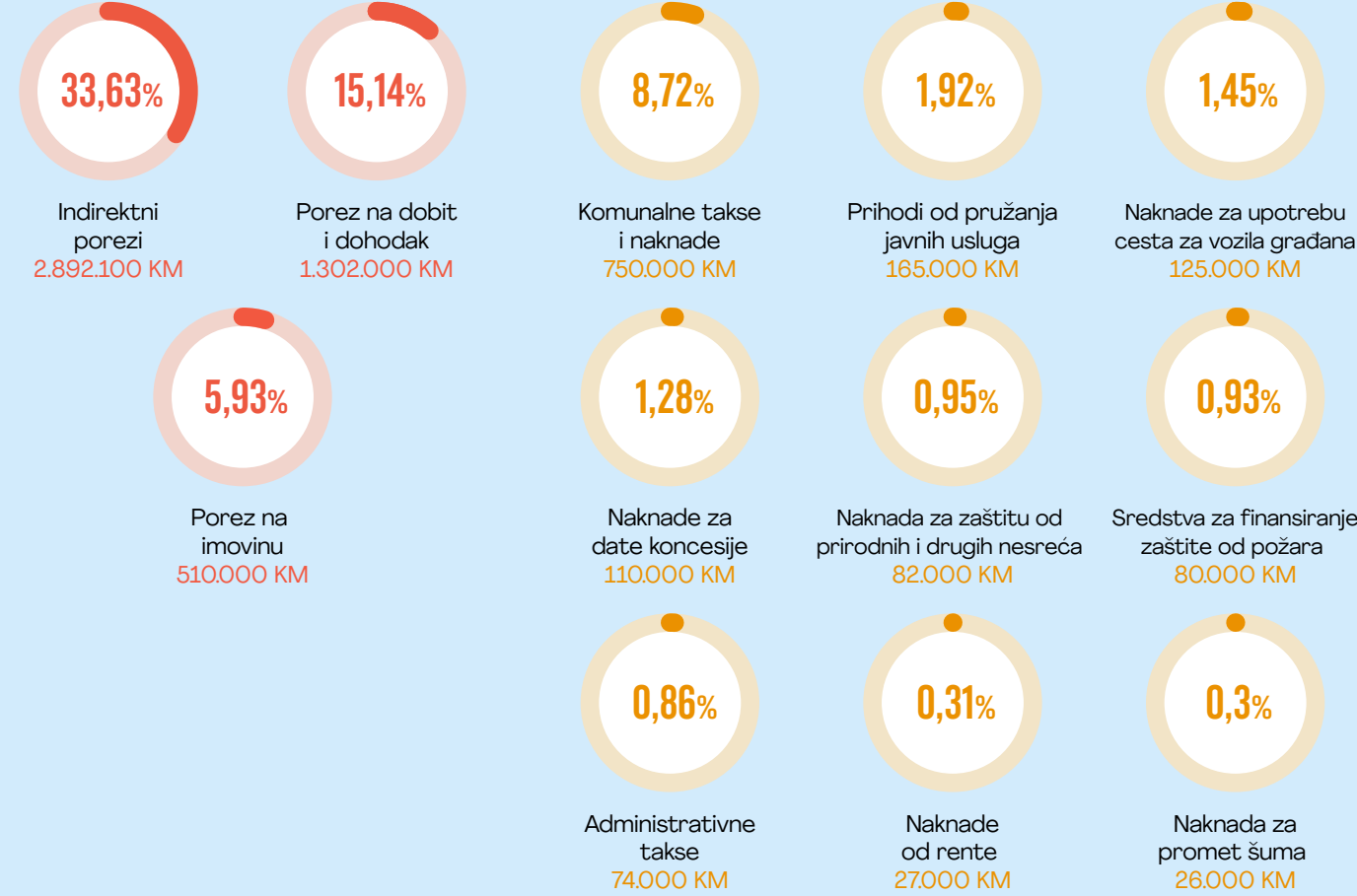

## NA ŠTA SE NOVAC TROŠI?

Planirani rashodi iznose  
**8.600.000 KM**

**+18,62%** u odnosu na 2023.

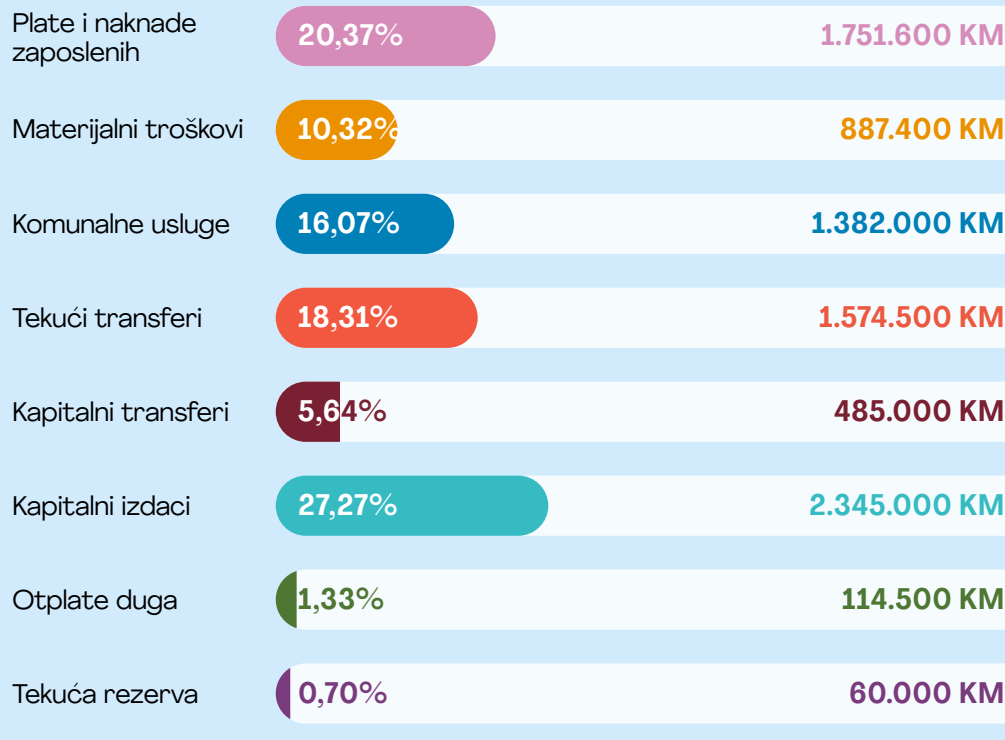

Učešće u finansiranju nadležnosti utvrđuje se u skladu sa zakonom.

Za komunalne usluge najznačajnija izdvajanja su:

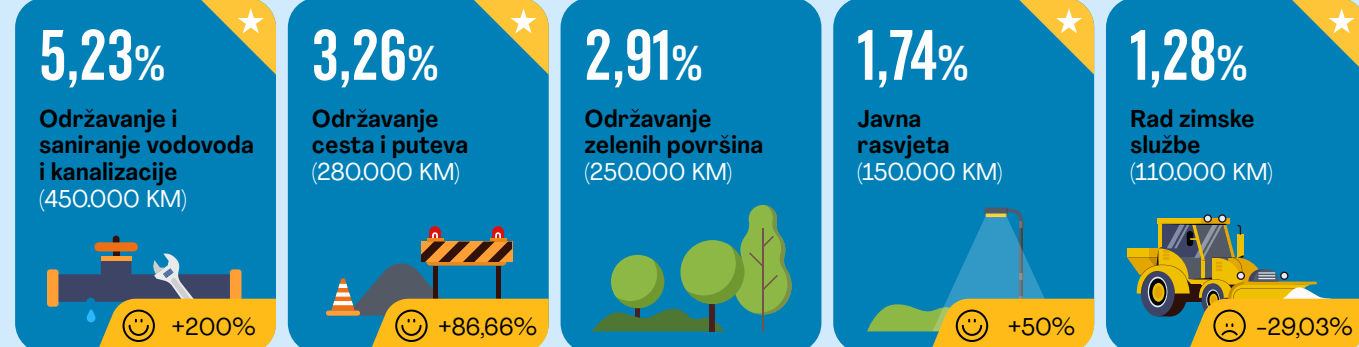

Za tekuće transfere najznačajnija izdvajanja su:

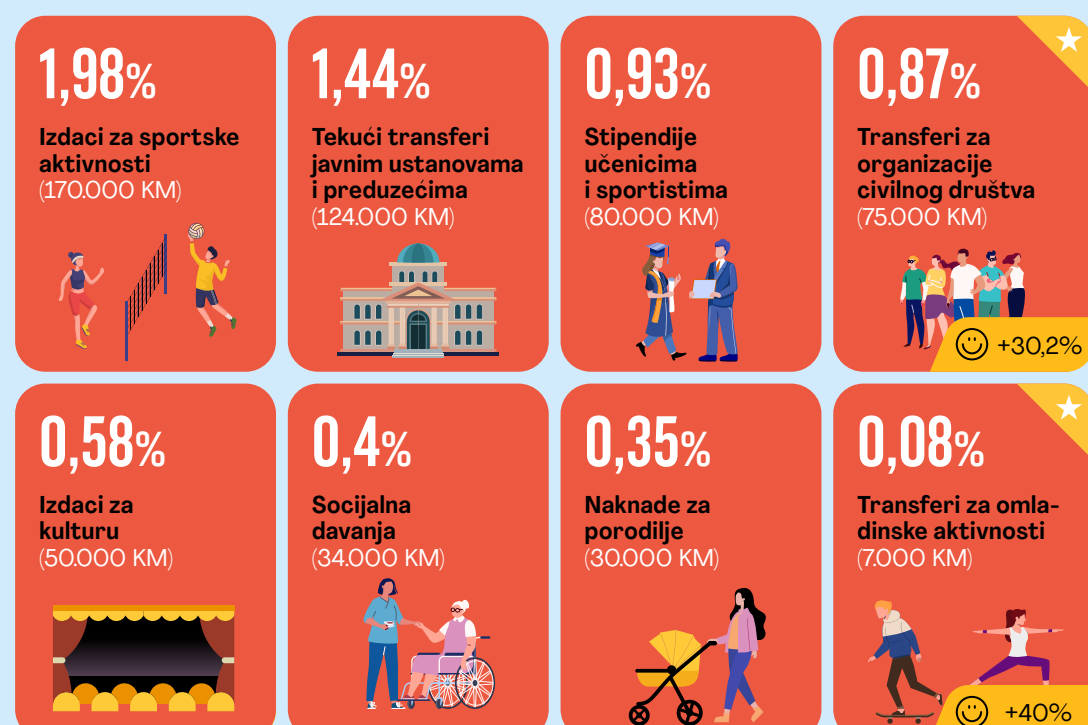

Za kapitalne izdatke za izgradnju najznačajnija izdvajanja su:



Javne usluge koje su građani Busovače naveli u istraživanju kao prioritete, označene su zvjezdicom.

Istraživanje je provedeno u periodu od marta do aprila 2024. godine u okviru USAID Projekta pomoći lokalnoj upravi (LGAA).

Promjena iznosa u odnosu na 2023. godinu

## KADA GRAĐANI MOGU UČESTVOVATI U PLANIRANJU BUDŽETA?

### AUGUST

Svoje inicijative građani mogu dostaviti putem organizacija civilnog društva koji su budžetski korisnici.

### NOVEMBAR – DECEMBAR

Građani, neposredno putem mjesnih zajednica, udruženja, grupa građana i slično učestvuju u javnim raspravama o nacrtu budžeta.

Prizmatrebu i eventualno građana se razmatraju i s eventualno uvrštavaju u prijedlog budžeta.

### DECEMBAR

Građani mogu posredno preko vijećnika podnositi amandmane na prijedlog budžeta. Gradsko vijeće razmatra i usvaja prijedlog budžeta.

2024.

Cjelokupan budžet možete provjeriti na ovom linku:  
[Busovača budžet za 2024. godinu](#)

**Uključite se** u oblikovanje budućnosti naše zajednice i učestvujte u procesu planiranja i realizacije budžeta.

Pratite portal [www.budzet.ba](http://www.budzet.ba)